

Actualización del Registro Nacional de Barrios Populares



Secretaría de
Integración Socio Urbana



Ministerio de
Desarrollo Social
Argentina

¿Que es un barrio popular?



Barrios Populares

Villas y asentamientos. Se definen como un conjunto de un mínimo de 8 familias agrupadas o contiguas en donde más de la mitad de la población no cuenta con título de propiedad del suelo ni acceso regular a al menos 2 de los servicios básicos (agua corriente, red cloacal y/o energía eléctrica con medidor domiciliario).



2016: En Argentina no existía información oficial sobre la cantidad de barrios populares, sus características ni de las condiciones de vida de sus habitantes. Las organizaciones sociales relevaron y mapearon los barrios populares.

2017: El Decreto 358/2017 crea el Registro Nacional de Barrios Populares (RENABAP) con 4.228 barrios.

2018: Se sanciona la Ley 27.453 "Régimen de Regularización Dominial para la Integración Socio Urbana" expropiando el anexo de 4.416 barrios populares conformados al 31 de diciembre de 2016.

2019: Se reglamenta la Ley 27.453

2021: El decreto 880/2021 amplía el RENABAP al 31.12.2018 y faculta al Ministerio de Desarrollo Social a actualizar el registro dentro de los siguientes 90 días hábiles.

2022: La resolución 483/2022 actualiza el RENABAP a 5.687 barrios populares conformados hasta el 31 de diciembre de 2018.

Relevamiento y actualización

Con el objetivo de llevar adelante la actualización del RENABAP, en 2021 se comenzó un nuevo relevamiento.

Se rastrillaron las localidades entre 2.000 y 10.000 habitantes

Se visitaron los barrios conformados al 31 de diciembre de 2018.

Se readecuaron los polígonos de barrios que modificaron aspectos de su territorialidad.



1

Diagnóstico

Se detectaron los barrios a partir de la articulación con provincias, municipios y organizaciones de la sociedad civil, cruce de datos con otras entidades gubernamentales y la teledetección por imágenes satelitales.



2

Relevamiento en Territorio

Equipos de relevadores y relevadoras cotejaron la información barrio por barrio.



3

Consolidación de la información

El equipo técnico del RENABAP procesó todos los datos recopilados para su actualización.

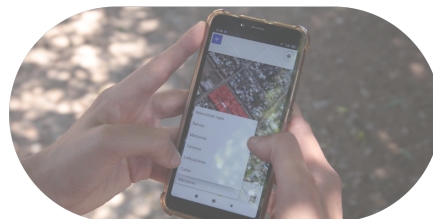

¿Qué información tiene el RENABAP?

- Cantidad de barrios populares en la Argentina y su distribución geográfica
- Polígono perimetral, superficie territorial, cantidad de familias y fecha de conformación de los barrios
- Identificación de tipología de barrio popular según sean villas o asentamientos informales
- Situación de acceso a los servicios básicos
- Situación dominial de las tierras donde se encuentran los barrios populares



1. Cantidad de barrios populares en la Argentina y su distribución geográfica

Provincias	Barrios populares	Familias	Superficie (m ²)
Buenos Aires	1933	509.652	234.198.930
Ciudad Autónoma de Buenos Aires	50	73.839	3.195.007
Santa Fe	408	76.525	33.571.211
Misiones	375	49.136	51.800.385
Tucumán	298	40.195	21.385.804
Chaco	401	45.877	40.028.394
Córdoba	281	30.413	19.087.155
Salta	233	27.574	18.722.845
Río Negro	208	24.167	24.231.514
Formosa	111	21.556	22.312.718
Entre Ríos	212	21.400	11.797.983
Corrientes	200	22.879	16.931.531
Mendoza	317	21.602	20.836.091
Santiago del Estero	93	13.377	14.457.722
Jujuy	141	14.985	5.463.537
Neuquén	102	11.351	15.372.832
Chubut	70	7.672	9.844.498
Tierra del Fuego	47	5.446	7.329.116
Catamarca	41	2.482	1.782.376
San Luis	30	3.377	3.372.654
San Juan	85	5.563	6.662.411
Santa Cruz	22	2.586	5.222.589
La Rioja	24	1.154	2.065.276
La Pampa	5	259	603.751
Total	5.687	1.033.067	590.276.330

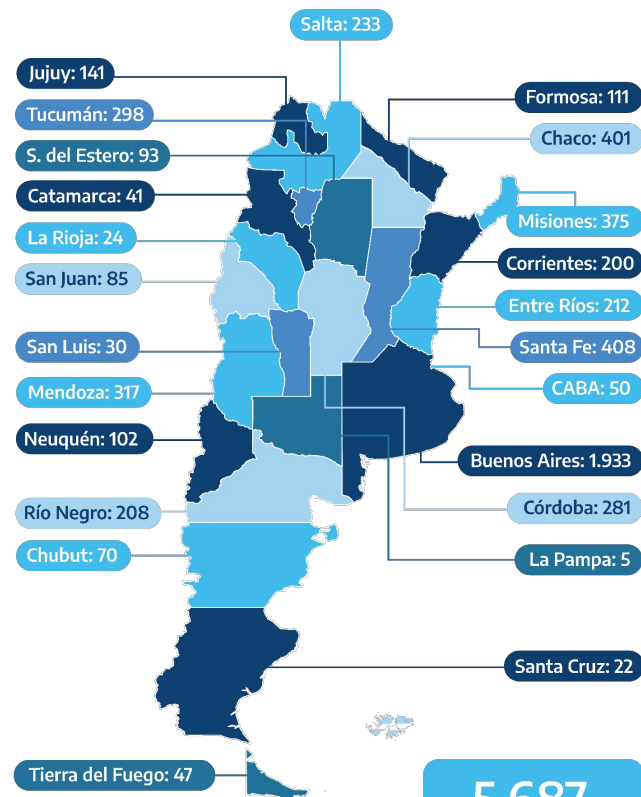

5.687
Barrios Populares

2. Identificación de tipología de barrio popular según sean villas o asentamientos informales

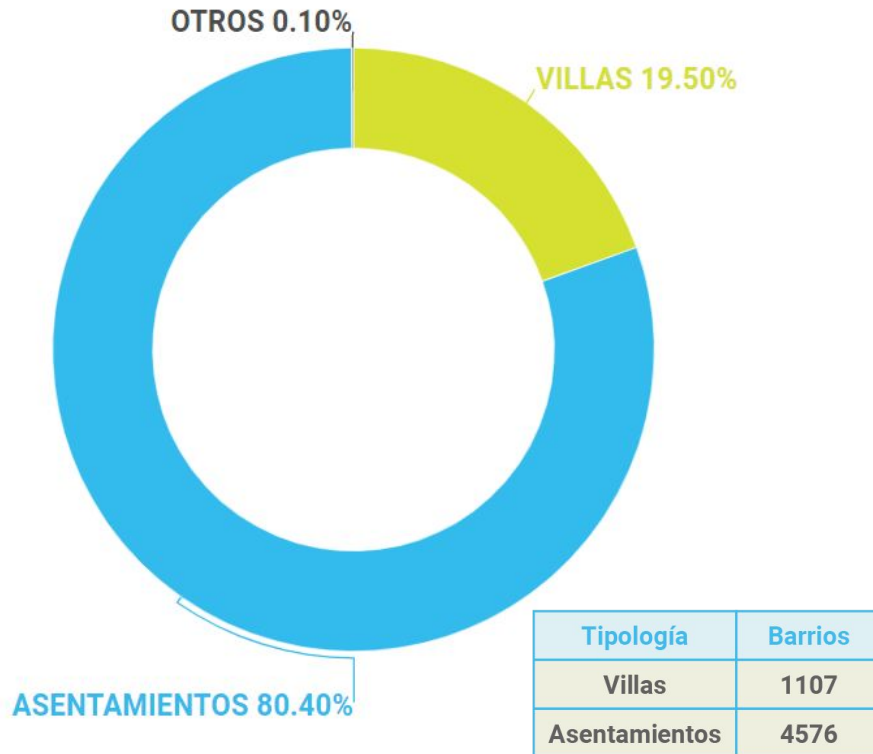

Asentamiento: Baja densidad poblacional

Trazados urbanos que tienden a ser regulares y planificados



Villa: Alta densidad poblacional

Tramas irregulares

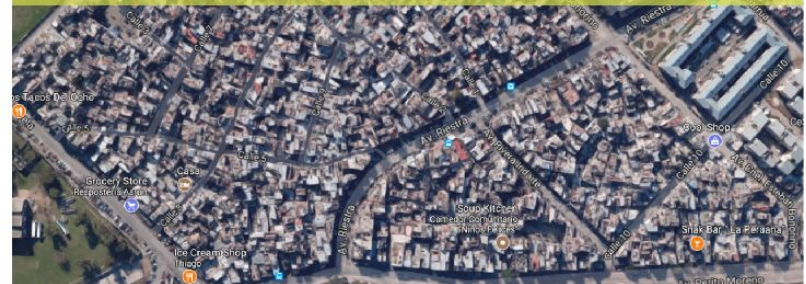

3. Situación de acceso a los servicios básicos

La mayoría de los habitantes de los barrios populares no accede formalmente a los servicios básicos.



El **66%** no cuenta con acceso regular a la **energía eléctrica**



El **97%** no cuenta con servicio de **red de cloaca**



El **89%** no cuenta con **red formal de agua corriente**



EL **98%** no cuenta con acceso a la **red de gas natural**

2022

El relevamiento y la actualización de datos es un trabajo permanente que realiza el RENABAP.

Este es el primer paso para avanzar en la actualización de la Ley 27.453 y que todos los barrios populares de Argentina accedan al proceso de integración socio urbana.





Secretaría de
Integración Socio Urbana

